

PREFEITURA MUNICIPAL DO CABO DE SANTO AGOSTINHO - PE
SECRETARIA MUNICIPAL DE INFRAESTRUTURA - SMI
SECRETARIA EXECUTIVA DE OBRAS PÚBLICAS - SEOBP

RELATÓRIO FOTOGRÁFICO

EMPRESA: Andrade Pontes Engenharia e Comercio Ltda CNPJ nº 09.053.050/0001-01
CONTRATO Nº 033/FMS/2021

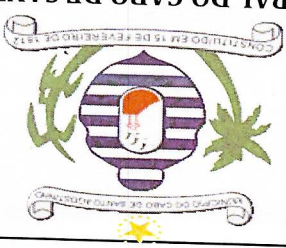

Carga, Manobra E Descarga De Entulho Em Caminhão Basculante



BANHEIRO QUIMICO



Escavação Manual Para Bloco De Coroamento Ou Sapata

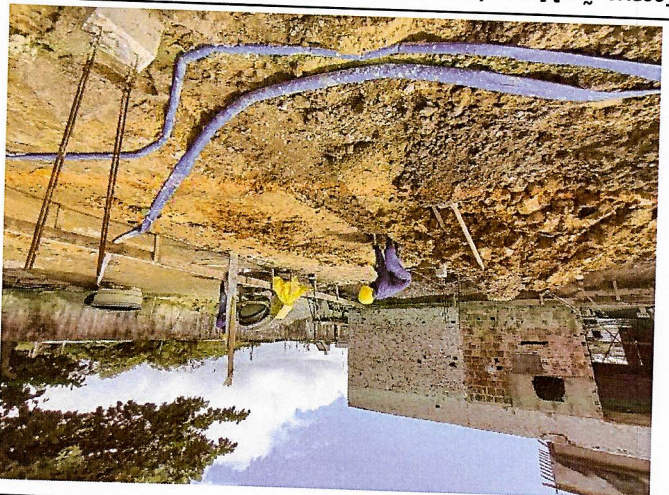

Escavação Manual De Vala Para Viga Baldrame, Com Previsão De Forma.

PMCSA - PREFEITURA MUNICIPAL DO CABO DE SANTO AGOSTINHO
LOCAL: CENTRO
OBRA: REFORMA E AMPLIACAO DO CENTRO EM REFERENCIA EM SAUDE DO TRABALHADOR - CEREST

ANDRADE PONTES ENG. E COM. LTDA
CNPJ: 09.053.050/0001-01
Eng. GINALDO ANTONIO CARVALHO PONTES
CREA: 18.475-D
PÁGINA 01

Maria Carmem Gatis d'Amorim
Engenheira Civil
CREA: 28.235-D/PE
PMCSA - Mat. 31.483

MONICA GOMES DA SILVA
Coordenadora de Obras
PMCSA - Sec. Executiva de Obras Públicas
Mat. 22.183

PREFEITURA MUNICIPAL DO CABO DE SANTO AGOSTINHO - PE
SECRETARIA MUNICIPAL DE INFRAESTRUTURA - SMI
SECRETARIA EXECUTIVA DE OBRAS PÚBLICAS - SEOBP

RELATÓRIO FOTOGRÁFICO

EMPRESA: Andrade Pontes Engenharia e Comercio Ltda CNPJ nº 09.053.050/0001-01
CONTRATO Nº 033/FMS/2021

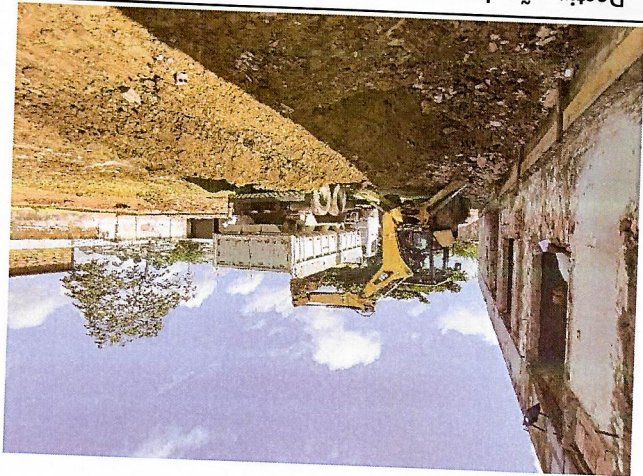

Destinação de material de 1ª categoria proveniente de escavação para Bota Fora

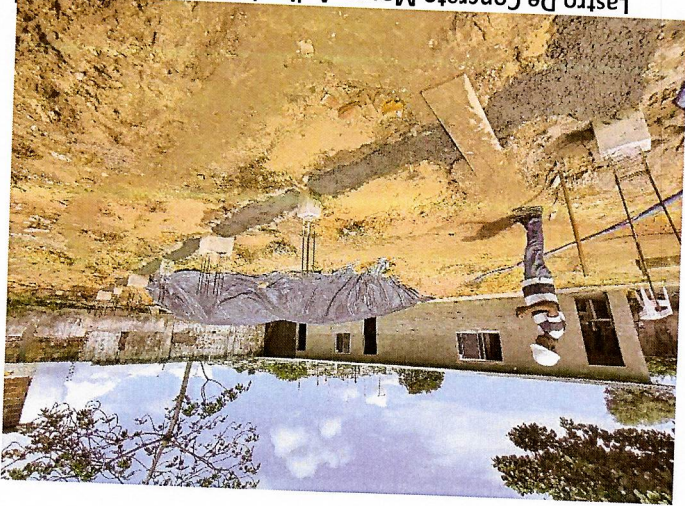

Lastro De Concreto Magro, Aplicado Em Blocos De Coroamento Ou Sapatas.



Fabricação, Montagem E Desmontagem De Forma Para Viga Baldrame, Em Madeira Serrada, E=25 Mm, 4 Utilizações.

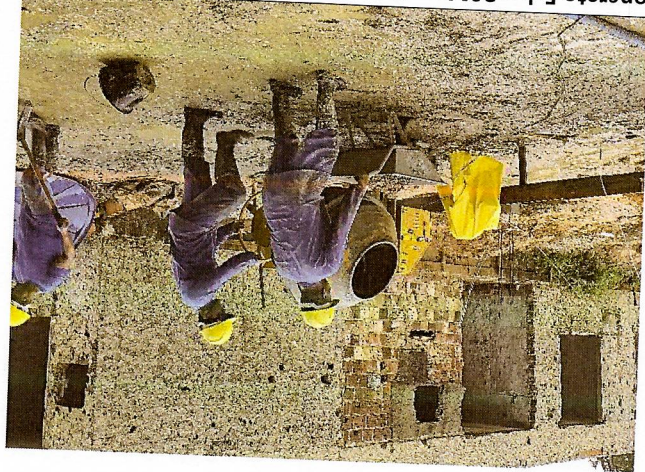

Concreto Fck = 30Mpa, Traco 1:2,1:2,5 (Em Massa Seca De Cimento/ Areia Média/ Brita 1) - Preparo Mecânico Com Betoneira 400 L. (CINTAS)

PMCSA - PREFEITURA MUNICIPAL DO CABO DE SANTO AGOSTINHO
LOCAL: CENTRO
OBRA: REFORMA E AMPLIACAO DO CENTRO EM REFERENCIA EM SAUDE DO TRABALHADOR - CEREST

ANDRADE PONTES ENG. E COM. LTDA
 CNPJ: 09.053.050/0001-01
 Eng. Civil GERAL - PE 19.475-D
 Ginaldo Antonio Cavalcanti Pontes

Maria Carmem Galvão d'Amorim
 Engenheira Civil
 CREA: 28.285-D/PE
 PMCSA - Mat. 31.463

PMCSA - Sec. Executiva de Obras Públicas
 Coordenadora de Obras
 Mat. 22.183



PREFEITURA MUNICIPAL DO CABO DE SANTO AGOSTINHO - PE
SECRETARIA MUNICIPAL DE INFRAESTRUTURA - SMI
SECRETARIA EXECUTIVA DE OBRAS PÚBLICAS - SEOBP

RELATÓRIO FOTOGRÁFICO

EMPRESA: Andrade Pontes Engenharia e Comercio Ltda CNPJ nº 09.053.050/0001-01
CONTRATO Nº 033/FMS/2021

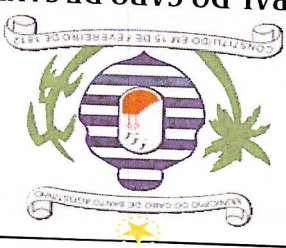

Lançamento Com Uso De Baldes, Adensamento E Acabamento De Concreto Em Estruturas.

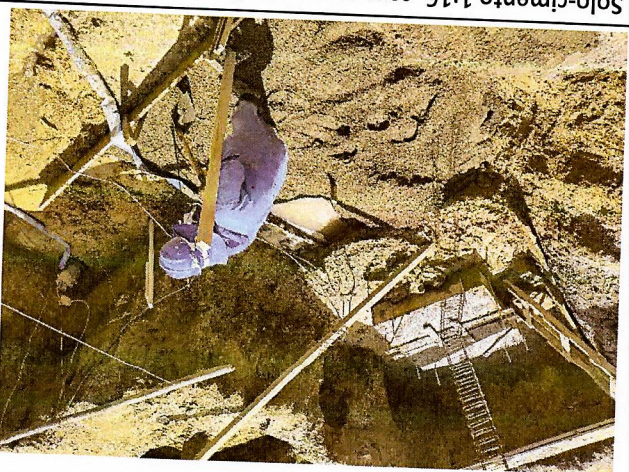

Solo-cimento 1:16, com compactação e espalhamento, mistura manual, inclusive areia comercial



Alvenaria De Embasamento Em Tijolos Ceramicos Macicos 5X10X20Cm



Massa Única, Para Recebimento De Pintura, Em Argamassa Trago 1:2:8

PMCSA - PREFEITURA MUNICIPAL DO CABO DE SANTO AGOSTINHO

LOCAL: CENTRO

OBRA: REFORMA E AMPLIACAO DO CENTRO EM REFERENCIA EM SAUDE DO TRABALHADOR - CEREST

ANDRADE PONTES ENGP. E COM. LTDA
 CNPJ: 09.053.050/0001-01
 GINILDO ANTONIO GOMES DE PONTES
 Eng Civil CREA-PE 19.475-D

Marta Carreem Gatis d'Amorim
 Engenheira Civil
 CREA: 28.235-D/PE
 PMCSA - Mat. 31.463

Mônica Gomes da Silva
 PMCSA - Sec. Executiva de Obras Públicas
 Coordenadora de Obras
 Mat. 22.183

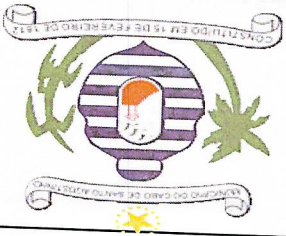

PREFEITURA MUNICIPAL DO CABO DE SANTO AGOSTINHO - PE
SECRETARIA MUNICIPAL DE INFRAESTRUTURA - SMI
SECRETARIA EXECUTIVA DE OBRAS PÚBLICAS - SEOBP

RELATÓRIO FOTOGRÁFICO

EMPRESA: Andrade Pontes Engenharia e Comercio Ltda CNPJ nº 09.053.050/0001-01
CONTRATO Nº 033/FMS/2021



Chapisco Aplicado Em Alvenarias E Estruturas De Concreto Internas, Com Colher De Pedreiro.



Aterro Manual De Solo E Compactação Mecanizada, Exclusivo Material

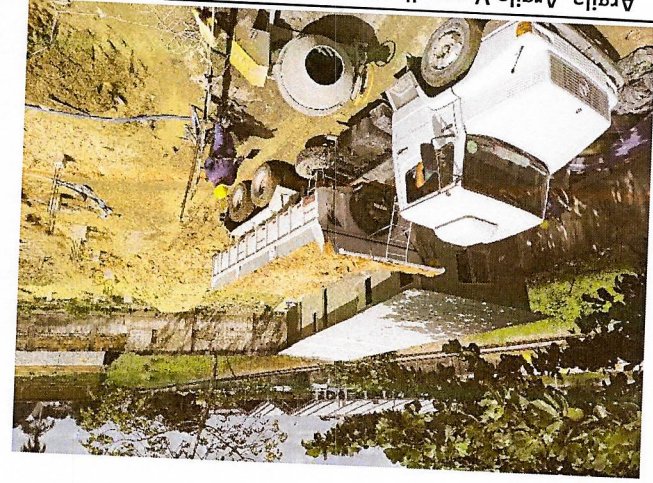

Argila, Argila Vermelha Ou Argila Arenosa (Retirada Na Jazida, Sem Transporte)



Armação De Bloco, Viga Baldrame E Sapata Utilizando Aço Ca-60 De 5 Mm, 6,3 Mm, 10 Mm e 12,5 Mm - Montagem.

PMCSA - PREFEITURA MUNICIPAL DO CABO DE SANTO AGOSTINHO
LOCAL: CENTRO
OBRA: REFORMA E AMPLIACAO DO CENTRO EM REFERENCIA EM SAUDE DO TRABALHADOR - CEREST

ANDRADE PONTES ENGR. E COM. LTDA
CNPJ: 09.053.050/0001-01
Eng. Civil CREA-PE 18.475-D
Ginaldo Antonio Cavalcanti Pontes

Maria Carmem Sales d'Amorim
Engenheira Civil
CREA: 28.236-D/PE
PMCSA - Mat. 31.463

Mônica Gomes da Silva
Coordenadora de Obras
PMCSA - Sec. Executiva de Obras Públicas
Mat. 22.183

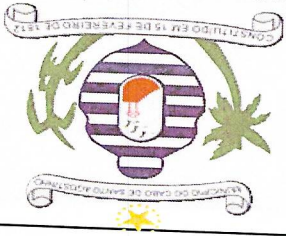

PREFEITURA MUNICIPAL DO CABO DE SANTO AGOSTINHO - PE
SECRETARIA MUNICIPAL DE INFRAESTRUTURA - SMI
SECRETARIA EXECUTIVA DE OBRAS PÚBLICAS - SEOBP

RELATÓRIO FOTOGRÁFICO

EMPRESA: Andrade Pontes Engenharia e Comercio Ltda CNPJ nº 09.053.050/0001-01
CONTRATO Nº 033/FMS/2021



Ensaio de resistência a compressão simples - concreto.



Esgotamento com bomba submersível elétrica trifásica acima 2 ate 5 CV, inclusive gerador.



Esgotamento com bomba submersível elétrica trifásica acima 2 ate 5 CV, inclusive gerador.



EM SOLO DE 1ª CATEGORIA COM TRATOR DE ESTEIRAS ESCAVAÇÃO HORIZONTAL, INCLUINDO CARGA E DESCARGA

PMCSA - PREFEITURA MUNICIPAL DO CABO DE SANTO AGOSTINHO
CENTRO
OBRA: REFORMA E AMPLIACAO DO CENTRO EM REFERENCIA EM SAUDE DO TRABALHADOR - CEREST

ANDRADE PONTES ENGR. E COM. LTDA
CNPJ: 09.053.050/0001-01
Eng. Civil: Givaldo Antonio de Aguiar Pontes
A-PE 19.475-D

Maria Carmen Gattas d'Amorim
Engenheira Civil
CREA: 28.235-D/PE
PMCSA - Mat. 31.463
Mônica Gomes da Silva
PMCSA - Sec. Executiva de Obras Públicas
Coordenadora de Obras
Mat. 22.183

PREFEITURA MUNICIPAL DO CABO DE SANTO AGOSTINHO - PE
SECRETARIA MUNICIPAL DE INFRAESTRUTURA - SMI
SECRETARIA EXECUTIVA DE OBRAS PÚBLICAS - SEOBP

RELATÓRIO FOTOGRÁFICO

EMPRESA: Andrade Pontes Engenharia e Comercio Ltda CNPJ nº 09.053.050/0001-01
CONTRATO Nº 033/FMS/2021



Montagem E Desmontagem De Forma De Pilares Retangulares E Estruturas Similares, Pé-Direito Simples, Em Chapa De Madeira Compensada Resinada, 6 Utilizações.



TRATAMENTO DE FISSURAS COM ARGAMASSA DE CIMENTO E AREIA TRAÇO 1:3 (SEÇÃO ATÉ 5 X 5 CM) E Paredes externas e internas

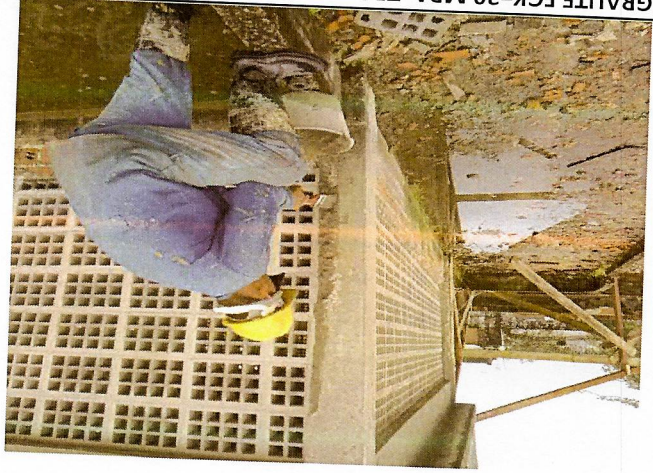

GRAUTE FGK=30 MPa; TRAÇO 1:0,8:1,1 (CIMENTO/AREIA GROSSA/ BRITA 0/ ADITIVO) Pilares centrais



GRAUTE FGK=30 MPa; TRAÇO 1:0,8:1,1 (CIMENTO/AREIA GROSSA/ BRITA 0/ ADITIVO) Vigas da cobertura

PMCSA - PREFEITURA MUNICIPAL DO CABO DE SANTO AGOSTINHO
CENTRO
OBRA: REFORMA E AMPLIACAO DO CENTRO EM REFERENCIA EM SAUDE DO TRABALHADOR - CEREST

ANDRADE PONTES ENG. E COM. LTDA
CNPJ: 09.053.050/0001-01
Eng. Civil ANDRADE PONTES
Eng. Civil ANDRADE PONTES



Maria Carmem Gatis d'Almorim
Engenheira Civil
CREA: 28.235-D/PE
PMCSA - Mat. 31.453

MONICA GOMES DA SILVA
Coordenadora de Obras
PMCSA - Sec. Executiva de Obras Públicas
Mat. 22.183

PREFEITURA MUNICIPAL DO CABO DE SANTO AGOSTINHO - PE
SECRETARIA MUNICIPAL DE INFRAESTRUTURA - SMI
SECRETARIA EXECUTIVA DE OBRAS PÚBLICAS - SEOBP

RELATÓRIO FOTOGRÁFICO

EMPRESA: Andrade Pontes Engenharia e Comercio Ltda CNPJ nº 09.053.050/0001-01
CONTRATO Nº 033/FMS/2021

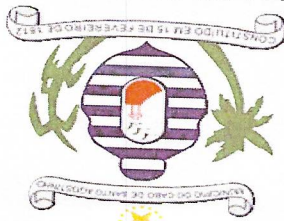

(Composição Representativa) Do Serviço De Alvenaria De Vedação De Blocos Vazados De Cerâmica De 9X19X19Cm (Espessura 9Cm)
 Coberta parte central elevacao para realizar a adequacao das 4 aguas do telhado prevista no projeto

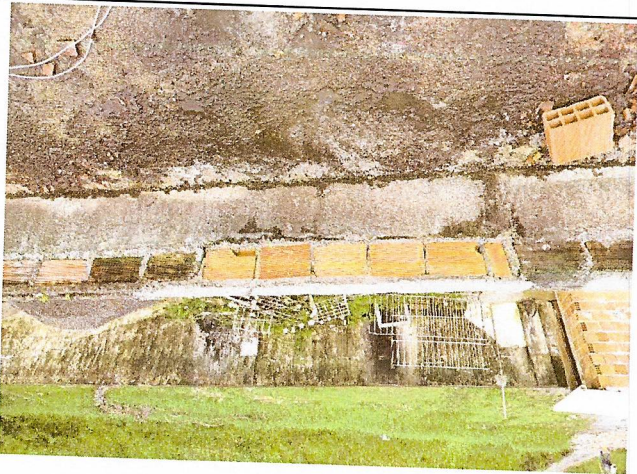

(Composição Representativa) Do Serviço De Alvenaria De Vedação De Blocos Vazados De Cerâmica De 9X19X19Cm (Espessura 9Cm)
 Perimetro do Beiral da coberta do prédio existente

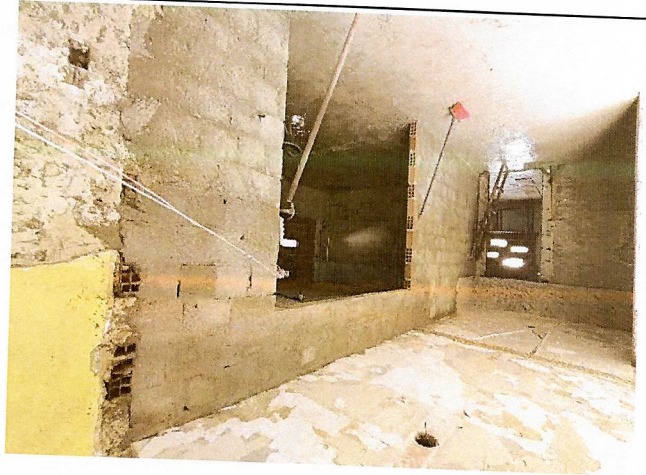

Chapisco Aplicado Em Alvenarias E Estruturas De Concreto Internas, Com Rolo Para Textura Acrilica.

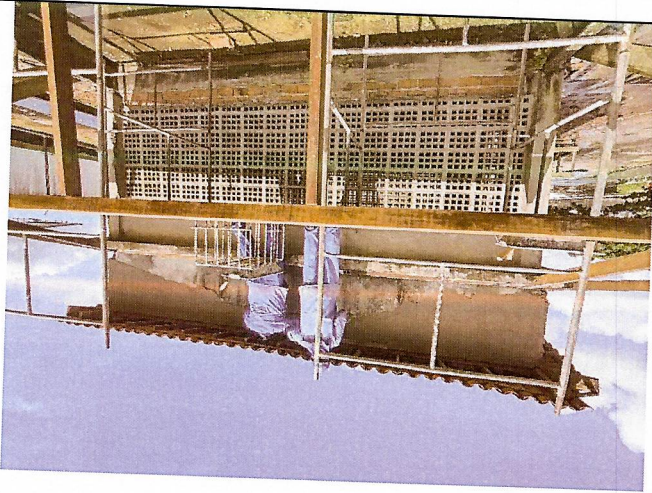

(Composição Representativa) Do Serviço De Embogo/Massa Unica, Traco 1:2:8

PMCSA - PREFEITURA MUNICIPAL DO CABO DE SANTO AGOSTINHO
LOCAL: CENTRO
OBRA: REFORMA E AMPLIACAO DO CENTRO EM REFERENCIA EM SAUDE DO TRABALHADOR - CEREST

ANDRADE PONTES ENGENHARIA E COMERCIO LTDA
 CNPJ: 09.053.050/0001-01
 Eng. Civil Antônio Augusto Pontes
 Rua: Rua da Liberdade, 15, 475, 13

Maria Carmem Galvão d'Amorim
 Engenheira Civil
 CREA: 28.235-D/PE
 Matr. 31.463

Mônica Gomes da Silva
 Coordenadora de Obras
 PMCSA - Sec. Executiva de Obras Públicas

PREFEITURA MUNICIPAL DO CABO DE SANTO AGOSTINHO - PE
SECRETARIA MUNICIPAL DE INFRAESTRUTURA - SMI
SECRETARIA EXECUTIVA DE OBRAS PÚBLICAS - SEOBP

RELATÓRIO FOTOGRÁFICO

EMPRESA: Andrade Pontes Engenharia e Comercio Ltda CNPJ nº 09.053.050/0001-01
CONTRATO Nº 033/FMS/2021

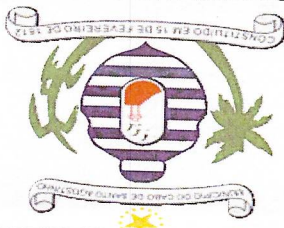

Telhamento Com Telha Cerâmica Capa-Canal, Tipo Colonial, Com Mais De 2 Aguas, Incluso Transporte Vertical.

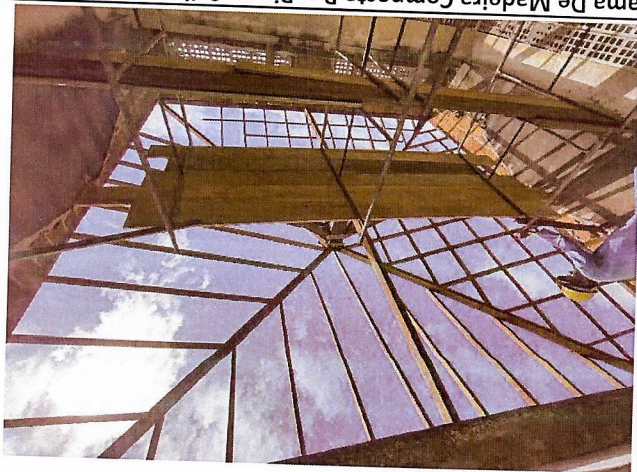

Trama De Madeira Composta Por Ripas, Caibros E Tergas Para Telhados De Mais Que 2 Aguas Para Telha Cerâmica Capa-Canal, Incluso Transporte Vertical.



Cobogo de Concreto (Elemento Vazado), Assentado Com Argamassa Traco 1:4 De Cimento E Areia



Rasgo Em Alvenaria Para Eletrodutos Com Diâmetros Menores Ou Iguais A 40 Mm.

PMCSA - PREFEITURA MUNICIPAL DO CABO DE SANTO AGOSTINHO

CENTRO

OBRA:

REFORMA E AMPLIACAO DO CENTRO EM REFERENCIA EM SAUDE DO TRABALHADOR - CEREST

ANDRADE PONTES ENGR. E COM. LTDA

CNPJ: 09.053.050/0001-01

Eng. Civil CREA-PE 13.475-D

Ginaide Antonio Cavalcanti Pontes

PÁGINA 08

Maria Carmen Gatis d'Amorim
Engenheira Civil
CREA: 28.235-D/PE
PMCSA - Mat. 31.463

Mônica Soares da Silva
Coordenadora de Obras
PMCSA - Sec. Executiva de Obras Públicas
Mat. 22.183

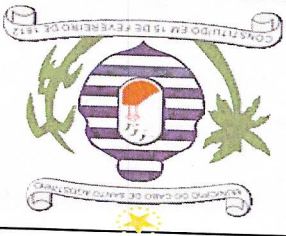

PREFEITURA MUNICIPAL DO CABO DE SANTO AGOSTINHO - PE
SECRETARIA MUNICIPAL DE INFRAESTRUTURA - SMI
SECRETARIA EXECUTIVA DE OBRAS PÚBLICAS - SEOBP

RELATÓRIO FOTOGRÁFICO

EMPRESA: Andrade Pontes Engenharia e Comercio Ltda CNPJ nº 09.053.050/0001-01
CONTRATO Nº 033/FMS/2021

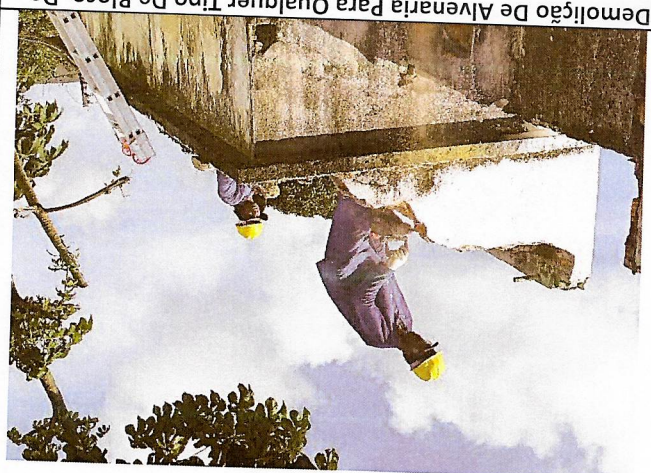

Demolição De Alvenaria Para Qualquer Tipo De Bloco, De Reservatório superior (paredes)



Demolição De Alvenaria Para Qualquer Tipo De Bloco, De Marquise
Forma Mecanizada, Sem Reaproveitamento.

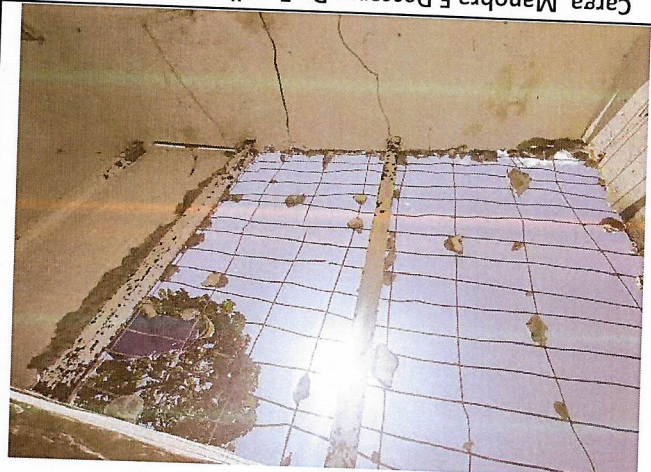

Carga, Manobra E Descarga De Entulho Em Caminhão Basculante 6 M³ - Carga Com Escavadeira Hidráulica (entulhos)



Carga, Manobra E Descarga De Entulho Em Caminhão Basculante 6 M³ - Carga Com Escavadeira Hidráulica (arvores)

PMCSA - PREFEITURA MUNICIPAL DO CABO DE SANTO AGOSTINHO

LOCAL: CENTRO

OBRA: REFORMA E AMPLIACAO DO CENTRO EM REFERENCIA EM SAUDE DO TRABALHADOR - CEREST

ANDRADE PONTES ENGENHARIA E COM. LTDA
CNPJ: 09.053.050/0001-01
Eng. Civil ANDREA-PE 13.475-D
PÁGINA 09

Maria Carmem Soares D'Almeida
Engenheira Civil
CREA: 28.235-D/PE
PMCSA - Mat. 31.403

Monika Gomes da Silva
Coordenadora de Obras
Mat. 22.183
PMCSA - Sec. Executiva de Obras Públicas

PREFEITURA MUNICIPAL DO CABO DE SANTO AGOSTINHO - PE
SECRETARIA MUNICIPAL DE INFRAESTRUTURA - SMI
SECRETARIA EXECUTIVA DE OBRAS PÚBLICAS - SEOBP

RELATÓRIO FOTOGRÁFICO

EMPRESA: Andrade Pontes Engenharia e Comercio Ltda CNPJ nº 09.053.050/0001-01
CONTRATO Nº 033/FMS/2021

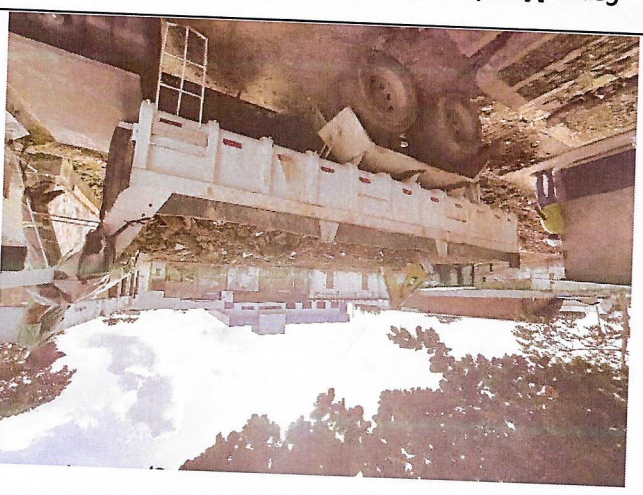
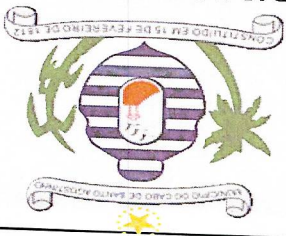

Carga, Manobra E Descarga De Entulho Em Caminhão Basculante 6 M³ - Carga Com Escavadeira Hidráulica (entulhos)

Escavação Manual Para Bloco De Coroamento Ou Sapata, Com Previsão De Forma. Reservatório inferior - (Volume da escavação com um acréscimo de 0,40cm para cada lado e 0,10cm na profundidade)



Carga, Manobra E Descarga De Solos E Materiais Granulares Em Caminhão Basculante 6 M³ - Carga Com Escavadeira Hidráulica

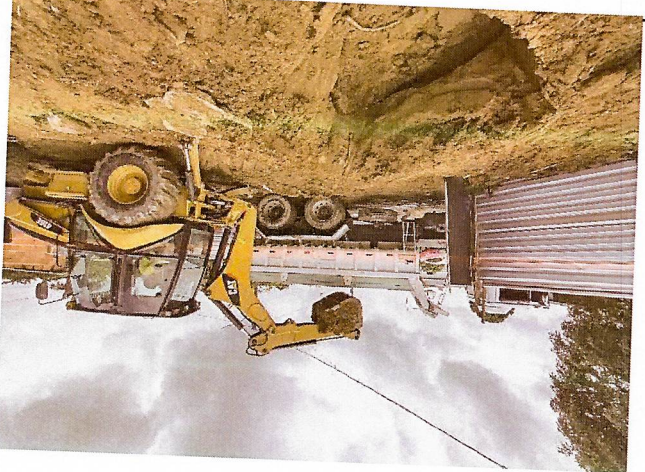

Carga, Manobra E Descarga De Entulho Em Caminhão Basculante 6 M³ - Carga Com Escavadeira Hidráulica (arvores)

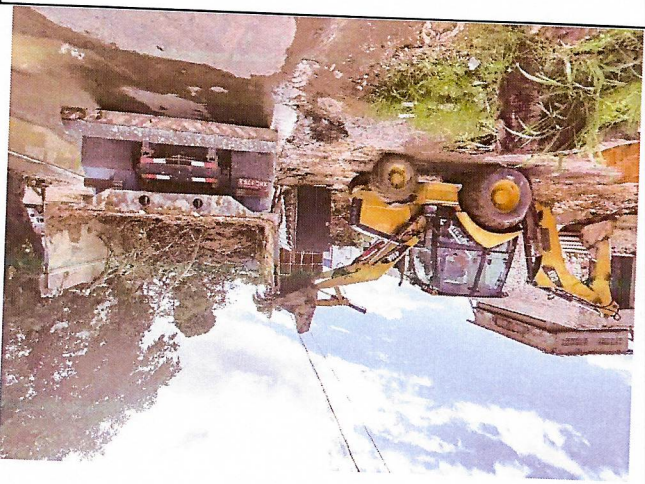

PMCSA - PREFEITURA MUNICIPAL DO CABO DE SANTO AGOSTINHO
LOCAL: CENTRO
OBRA: REFORMA E AMPLIACAO DO CENTRO EM REFERENCIA EM SAUDE DO TRABALHADOR - CEREST

ANDRADE PONTES ENG. E COM. LTDA
 CNPJ: 09.053.050/0001-01
 Eng. Civil CREA-PE 18.475-D

Maria Carmem Gatis d'Amorim
 Engenheira Civil
 CREA: 28.235-D/PE
 Mat. 31.463
 PMCSA - Mat. 31.463
 PMCSA - Sec. Executiva de Obras Públicas
 Coordenadora de Obras
 M-1-22-183

PMCSA - PREFEITURA MUNICIPAL DO CABO DE SANTO AGOSTINHO
LOCAL: CENTRO
OBRA: REFORMA E AMPLIACAO DO CENTRO EM REFERENCIA EM SAUDE DO TRABALHADOR - CEREST

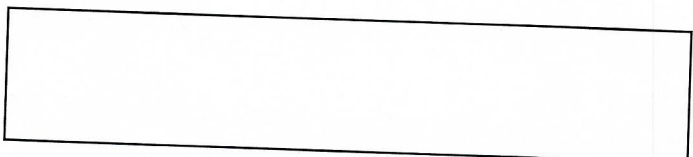
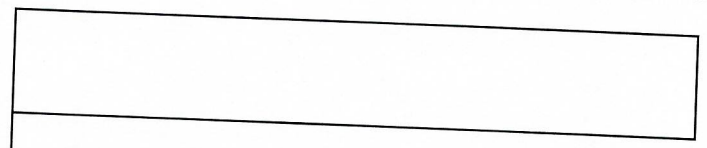
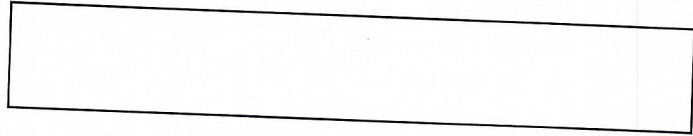

Escavação Manual Para Bloco De Coramento Ou Sapata, Com Previsão De Fôrma. (Filtro)



RELATÓRIO FOTOGRÁFICO
EMPRESA: Andrade Pontes Engenharia e Comercio Ltda CNPJ nº 09.053.050/0001-01
CONTRATO Nº 033/FMS/2021
PREFEITURA MUNICIPAL DO CABO DE SANTO AGOSTINHO - PE
SECRETARIA MUNICIPAL DE INFRAESTRUTURA - SMI
SECRETARIA EXECUTIVA DE OBRAS PÚBLICAS - SEOBP

