



RELATÓRIO FOTOGRÁFICO – BOLETIM DE MEDIÇÃO 05

Objeto:	Execução de Obras de Reforma e Ampliação do Centro de Referência em Saúde do Trabalhador - CERET
Local:	Centro- Cabo de Santo Agostinho
Contrato:	CTEF: 033/PMCSA-FMS - 2021
Período:	01/07/2022 à 31/07/2022
Contratada:	ANDRADE PONTES ENGENHARIA E PROJETOS, LTDA.



Banheiro Químico



Lastro de Concreto Magro-Cintas do Foyer



Fabricação, montagem e desmontagem de fôrma para vigas baldrame, em madeira-Cintas do foyer

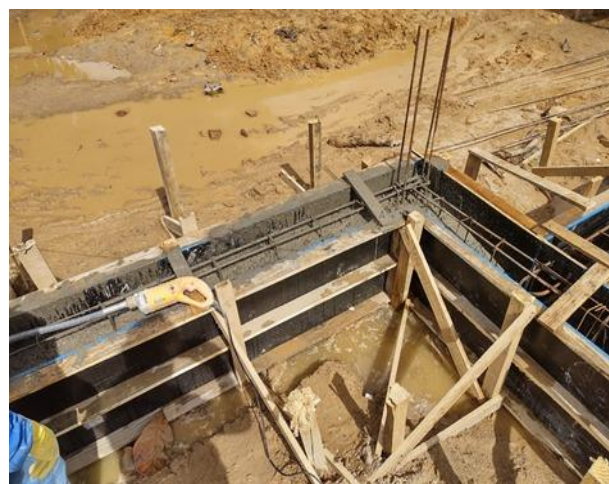

Concreto Fck, preparo mecânico com betoneira 400L.



RELATÓRIO FOTOGRÁFICO – BOLETIM DE MEDIÇÃO 05

Objeto:	Execução de Obras de Reforma e Ampliação do Centro de Referência em Saúde do Trabalhador - CERET
Local:	Centro- Cabo de Santo Agostinho
Contrato:	CTEF: 033/PMCSA-FMS - 2021
Período:	01/07/2022 à 31/07/2022
Contratada:	ANDRADE PONTES ENGENHARIA E PROJETOS, LTDA.



Lançamento com uso de baldes, adensamento e acabamento de concreto em estruturas.



Alvenaria de Embasamento em tijolos cerâmicos macios



Aterro Manual do Solo e compactação Mecanizada



Argila, (Retirada na Jazida, sem transporte)



RELATÓRIO FOTOGRÁFICO – BOLETIM DE MEDIÇÃO 05

Objeto:	Execução de Obras de Reforma e Ampliação do Centro de Referência em Saúde do Trabalhador - CERET
Local:	Centro- Cabo de Santo Agostinho
Contrato:	CTEF: 033/PMCSA-FMS - 2021
Período:	01/07/2022 à 31/07/2022
Contratada:	ANDRADE PONTES ENGENHARIA E PROJETOS, LTDA.



Armação de bloco, viga baldrame ou sapata utilizando Aço Ca-50 de 10 Mm-Montagem.



Ensaio de resistência a compressão simples-concreto.



Montagem e desmontagem de fôrma de pilares retangulares e estruturas similares, pé direito simples, em chapa de madeira.



Montagem e Desmontagem de fôrma de viga, escoramento metálico, pé-direito simples, em chapa de madeira resinada.



RELATÓRIO FOTOGRÁFICO – BOLETIM DE MEDIÇÃO 05

Objeto:	Execução de Obras de Reforma e Ampliação do Centro de Referência em Saúde do Trabalhador - CERET
Local:	Centro- Cabo de Santo Agostinho
Contrato:	CTEF: 033/PMCSA-FMS - 2021
Período:	01/07/2022 à 31/07/2022
Contratada:	ANDRADE PONTES ENGENHARIA E PROJETOS, LTDA.



Armação de pilar ou viga de uma estrutura convencional de concreto armado em uma edificação térrea ou sobrado utilizando Aço Ca-60 De 5,0 Mn



Concreto $F_{ck}=30\text{Mpa}$, traço 1:2,1:2,5 (Em massa seca de Cimento/Areia Média/Brita 1)-Preparo Mecânico com Betoneira 400L-Vigas Foyer



Laje Pre-moldada TR08644



Lastro de concreto, preparo mecânico-Foyer



RELATÓRIO FOTOGRÁFICO – BOLETIM DE MEDIÇÃO 05

Objeto:	Execução de Obras de Reforma e Ampliação do Centro de Referência em Saúde do Trabalhador - CERET
Local:	Centro- Cabo de Santo Agostinho
Contrato:	CTEF: 033/PMCSA-FMS - 2021
Período:	01/07/2022 à 31/07/2022
Contratada:	ANDRADE PONTES ENGENHARIA E PROJETOS, LTDA.



Trama de Madeira Composta por ripas, caibros e terças para telhados de telha cerâmica.



Telhado com telha cerâmica Capa-Canal, tipo colonial, com mais de 2 águas, incluso transporte vertical.



Concretagem da laje.



Laje concretada.



RELATÓRIO FOTOGRÁFICO – BOLETIM DE MEDIÇÃO 05

Objeto:	Execução de Obras de Reforma e Ampliação do Centro de Referência em Saúde do Trabalhador - CERET
Local:	Centro– Cabo de Santo Agostinho
Contrato:	CTEF: 033/PMCSA-FMS - 2021
Período:	01/07/2022 à 31/07/2022
Contratada:	ANDRADE PONTES ENGENHARIA E PROJETOS, LTDA.



Caixa Sifonada ,Pvc ,Dn 100x100x50Mn, fornecida e instalada em ramais de encaminhamento de água pluvial.



Caixa de gordura 50x50cm com tampa e fundo em concreto.



Serviço de emboço/Massa única, em paredes internas.



Revestimento ACM para fachadas, inclusive pintura e estrutura de fixação.